PREFECTURE
016-211602362-20161215-D_2016_14_6-DE
Reçu le 27/12/2016

ANNEXE DELIBERATION N°2016_14_6

Mouthiers sur Boëme

Secteurs retenus pour Droit de Préemption Urbain

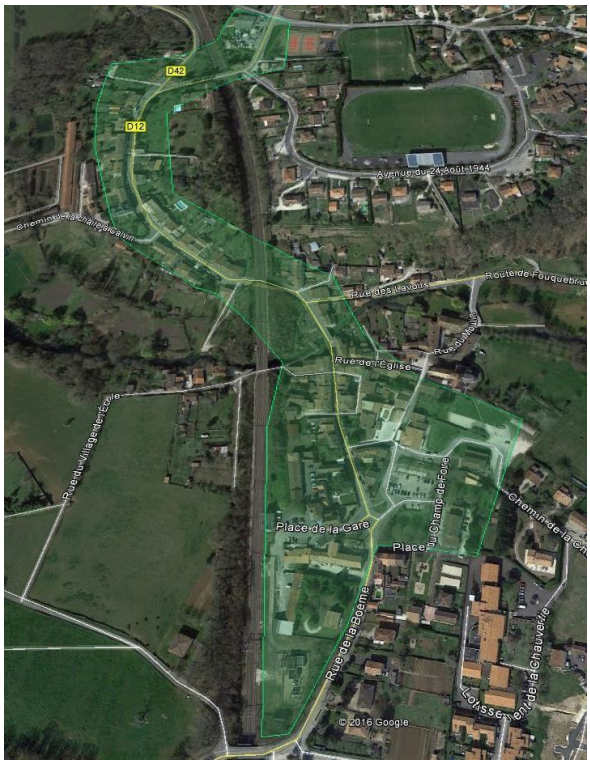

Zone du bourg (commerce, artisanat)

Zone des tourbières

Mairie de Mouthiers-sur-Boëme
8, Place du Champ de Foire - 16440 MOUTHIERS-SUR-BOËME
Tél. 05 45 67 92 20 – Fax. 05 45 67 83 38 – mairie@mouthiers-sur-boeme.fr